

MUHAYYERKÜRDİ ŞARKI
DÜYEK (Ağırca) (ÖYLE BİR SEVGİ Kİ)

Söz ve Müzik
İBRAHİM KOÇ

(♩=140)



(ARANAĞMESİ



1-NE LEY LÂ DA NEMEC NUN DA NE KE REM DE
2-NE SE VEN BU GÖNÜL LER DE NE SE Vİ LEN



NE AS LI DA NE SÖZ LÜK TE A RA SAN DA
YÜREK LER DE NE BÜL BÜL DE NEDE GÜL DE

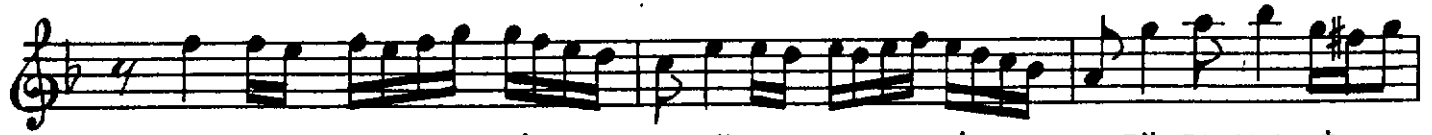

BÖY LE SEV ... Gİ BÖYLE SEV ..Gİ BÖY LE SEV Gİ ...



BU LA MAZ SIN.. BÖY LE SEV Gİ BU LA MAZ .. SIN



(ARA SAZI



ÖY LE BİR SEV Gİ Kİ Kİ ME AN LAT SAN
 ÖY LE BİR SEV Gİ Kİ İ NAN KAT LAN SAN



```

..  AN LAT  SAN ..... AN LA  TA ... MAZ ... SIN .....
..  KATLAN  SAN ..... KAT LA  NA ... MAZ ... SIN .....

```



AN LA TA MAZ ... SIN (Saz)

KAT LA NA MAZ ... SIN



```

AN      LAT      SAN .....      AN      LAT      SAN .....
KAT     LAN      SAN .....      KAT     LAN      SAN .....

```



AN LA TA MAZ ... SIN (Saz) SIN E.B.
KAT LA NA MAZ ... D.C.

NE LEYLÂDA NE MECNÛNDA, NE KEREMDE, NE ASLIDA
NE SÖZLÜKTE ARASAN DA, BÖYLE SEVGİ BULAMAZSIN
ÖYLE BİR SEVGİ Kİ KİME ANLATSAN ANLATAMAZSIN
ÖYLE BİR SEVGİ Kİ İNAN KATLANSAN KATLANAMAZSIN.

NE SEVEN BU GÖNÜLLERDE, NE SEVİLEN YÜREKLERDE
NE BÜLBÜLDE NE DE GÜLDE, BÖYLE SEVGİ BULAMAZSIN
ÖYLE BİR SEVGİ Kİ KİME ANLATSAN ANLATAMAZSIN
ÖYLE BİR SEVGİ Kİ İNAN KATLANSAN KATLANAMAZSIN.

(İBRAHİM KOÇ)